



Länstyrelserna

Ansökan om tillstånd till ingrepp i fornlämning

Mottagningsbekräftelse

Blankettinformation

Ankomstnummer

1666160932951

Inskickat

2022-10-19 08:40:06

Länstyrelsen i Östergötlands län
581 86 Linköping

Kontaktuppgifter:

Östgötagatan 3

Telefon: 010-223 50 00

E-post: ostergotland@lansstyrelsen.se

Formulär

Ange uppgifter om plats och sökande

<i>Ange länsstyrelse</i> Östergötlands län
<i>Ange Kommun</i> Norrköping
<i>Området sträcker sig över flera kommuner</i> <input type="checkbox"/> Området sträcker sig över flera kommuner

Ange uppgifter om sökande

<i>Namn</i> Norrköpings kommun
<i>Organisations-/Personnummer</i> 212000-0456
<i>Telefonnummer</i> 0709104900
<i>E-post</i> daniella.aman@norrkoping.se
<i>Postadress</i> Trädgårdsgatan 21
<i>Postnummer</i> 60186
<i>Postort</i> Norrköping

<i>Fastighetsägarens namn, om annan än sökanden</i>
<i>Ombud</i> <input type="checkbox"/> Sökande sker genom ombud

Ange uppgifter om kontaktperson (Om annan än sökande)

Kontaktperson: 1

<i>Förmann</i>
<i>Eftermann</i>
<i>Telefonnummer</i>
<i>E-post</i>
<i>Postadress</i>
<i>Postnummer</i>
<i>Postort</i>

Geografiska uppgifter

Lämningsnummer

L2008:5657, L2008:5672

Fastighetsbeteckning

Borg 17:6

Anaeroba aerobisk utbredning

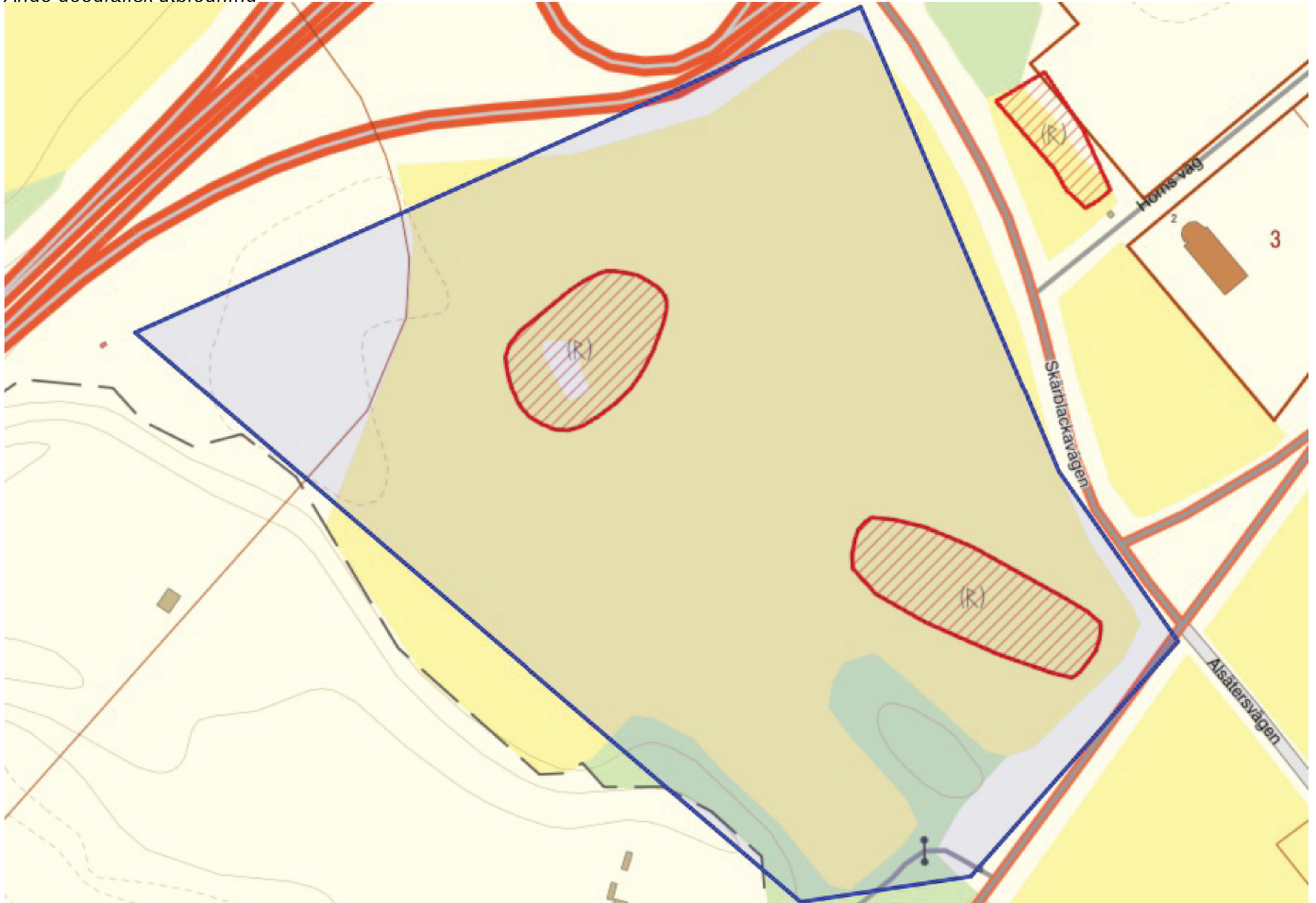

Geometrier

1. Polygon

Uppgifter om arbetsföretaget

Ange typ av åtgärd

- Ledningsdragning Detaljplan Nybyggnation Vägbyggnation Skogsbruksåtgärder
 Annan åtgärd

Ange planerade mätningrepp

- Schaktning Övertäckning Byggnation Plantering Markberedning Annat

Hur ska åtgärderna utföras? Metod, schaktens djup och storlek?

Exploatering av nytt område. Schakten varierar över området.

Ange datum när åtgärden planeras att påbörjas

2023-04-01

Dokument som bifogas

Följande dokument kan bifogas din ansökan. Markera vilka du kommer att bifoga

- Översiktskarta Områdeskarta (fastighetskarta) Projektbeskrivning Projekteringshandlingar
 Foton på området, fornlämningar Annat dokument

Filuppladdning

Typ av dokument	
Översiktskarta	
HD1-HD2_UPPDELNING_(003).pdf	653.0 kB

Anvisningar

Geografiska uppgifter

Ange lämningsnummer, t ex L2016:4243, enligt beteckning i Forsök. Ange fastigheter, områden/orter, kommuner och län som ansökan gäller och rita in det område som arbetsföretaget berör i kartan alt. ladda upp geometri.

Minsta möjliga skala för markering är 1:4000000. Klicka på plus-tecknet i kartans övre vänstra hörn för att få zooma in skalan. Klicka därefter på pen-verktyget i kartans övre högra hörn för att få fram verktyget för yta (polygon). Mer information om kartans olika delar hittar du under tjänstens hjälpavsnitt.

Uppgifter om arbetsföretaget

Ange kortfattat skälet till åtgärden, vilka typer av markgrepp som ska göras för åtgärden, dvs varför ni vill göra ingrepp i fornlämning samt när sökanden planerar att påbörja åtgärden.

Dokument som bifogas

Bifoga dokument genom att klicka på knappen "Välj fil". Välj den fil du vill bifoga, dokumentet måste vara i filformatet -PDF, TIF eller JPG.