



Länsstyrelsen i Östergötlands läns föreskrifter om utvidgning av Lillörens naturreservat i Kinda kommun

Beslutade den 2023-09-25
511-15012-22

Länsstyrelsen utvidgar med stöd av 7 kap. 4 § miljöbalken Lillören naturreservat. Naturreservatets gräns framgår av den heldragna svarta linjen på bifogad karta, Området omfattar delar av fastigheterna Håredal 1:5 och Örsebo 1:5 i Kinda kommun. Syfte och föreskrifter som anges i beslutet om bildande av Lillören naturreservat 9 maj 2018 (diarienummer 511-7326-11) och kompletterande beslut från 17 juni 2022 (diarienummer 511-3958-22) ska gälla också inom det utvidgade naturreservatet.

Länsstyrelsen beslutar med stöd av 3 § förordningen (1998:1252) om områdesskydd enligt miljöbalken att fastställa bifogad skötselplan för Lillören naturreservat. Tidigare skötselplan (beslutad 17 juni 2022) upphör att gälla då detta beslut vinner laga kraft.

Beslutet riktar sig till allmänheten samt fastighetsägare och innehavare av särskild rätt vars rättigheter att använda mark- och vattenområden berörs inom reservatsområdet

Beslutet gäller från den dag det vunnit laga kraft utom föreskrifter meddelade med stöd av 7 kap. 30 § miljöbalken, avdelning C, vilka gäller omedelbart.

Ann Holmlid

Marika Sjödin

*Skötselplanen är utesluten här. Den har diarienummer 511-15012-22 och finns på länsstyrelsen.

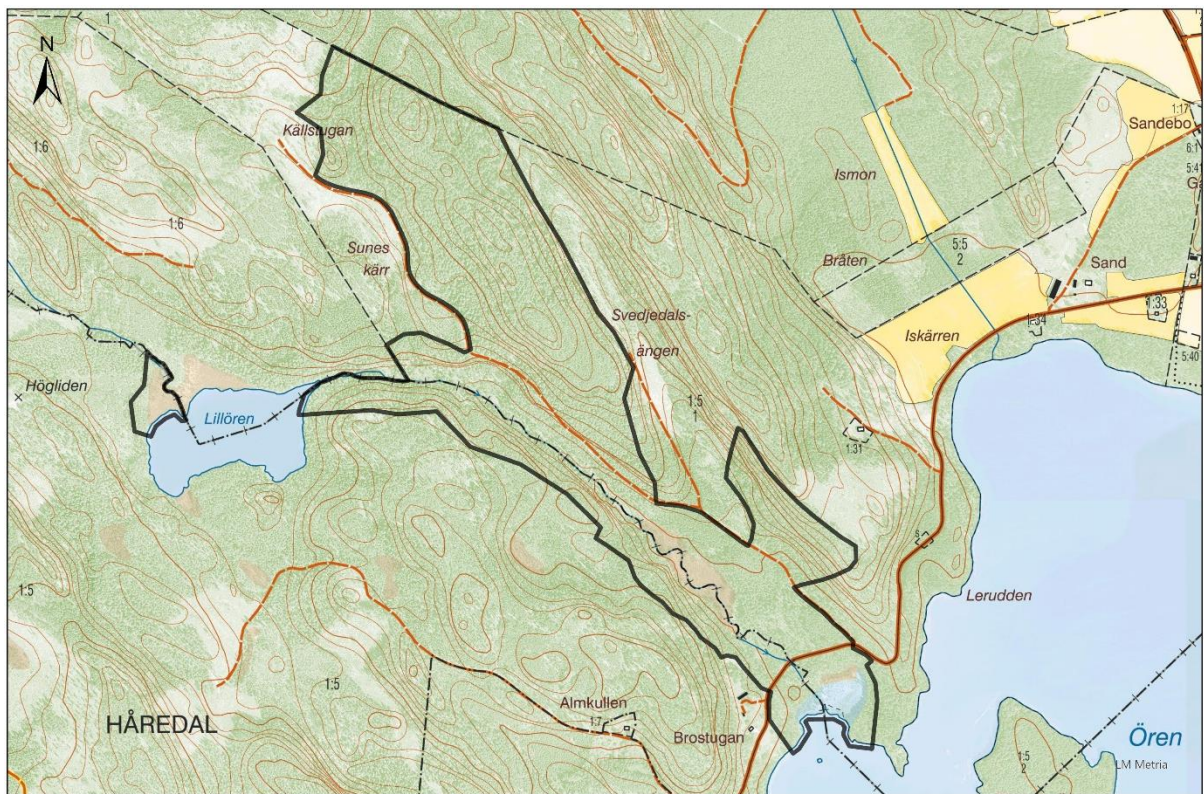

0 90 180 360 540 720 Meter

Beslutskarta tillhörande beslut om Lillören naturreservat, NVR-id 2048148. Naturreservatet är avgränsat med heldragen svart linje. © Lantmäteriet geodatasamverkan, © Naturvårdsverket.